

RELATÓRIO DE PREÇO



Emissão:

08/03/2019

ELABORAÇÃO: ASSESSORIA ECONÔMICA

ETANOL

Preço produtor Esalq - Etanol semanal R\$/ litro*

Período	Etanol Anidro	Etanol Hidratado Combustível	Etanol Hidratado Outros Fins
04-02-2019 - 08-02-2019	1,6976	1,5800	1,5829
11-02-2019 - 15-02-2019	1,7586	1,6921	1,7023
18-02-2019 - 22-02-2019	1,8782	1,7998	1,7781
25-02-2019 - 01-03-2019	1,89	1,8661	1,8598
Varição (%)	11,3%	18,1%	17,5%

Média Março/18	2,0761	1,8682	1,9029
Média quatro semanas	1,8061	1,7345	1,7308
Varição (%)	-13%	-7%	-9%

*à vista, sem frete, sem impostos
Fonte: CEPEA/ESALQ e ANP

Preço consumidor ANP - Minas Gerais - R\$/ litro

Período	Etanol Hidratado		Gasolina		Preço etanol / gasolina (%)	
	Distrib.	Cons.	Distrib.	Cons.	Distrib.	Cons.
03/02/2019 - 09/02/2019	2,534	2,925	4,068	4,512	62,3%	64,8%
10/02/2019 - 16/02/2019	2,494	2,869	4,057	4,468	61,5%	64,2%
17/02/2019 - 23/02/2019	2,534	2,900	4,080	4,490	62,1%	64,6%
24/02/2019 - 02/03/2019	2,669	3,021	4,181	4,564	63,8%	66,2%
Varição (%)	5,3%	3,3%	2,8%	1,2%	2,5%	2,1%

Média Março/18	2,8150	3,1880	4,0800	4,4400	69,0%	71,8%
Média quatro semanas	2,5578	2,9288	4,0965	4,5085	62,4%	65,0%
Varição (%)	-9%	-8%	0%	2%	-10%	-10%

Indicador Diário do Etanol Hidratado ESALQ/BVMF -Posto Paulínia (SP) - Preço Médio Diário à vista *

	18/fev	19/fev	20/fev	21/fev	22/fev	25/fev	26/fev	27/fev	28/fev	01/mar
R\$/m3	1.807,50	1.831,50	1.870,50	1.911,00	1.928,00	1.945,00	1.934,50	1.917,00	1.926,00	1.919,00
% Dia	1,77%	1,33%	2,13%	2,17%	0,89%	0,88%	-0,54%	-0,90%	0,47%	-0,36%

* CIF Paulínia/SP, sem impostos
Fonte: CEPEA/ESALQ

Preços médios de diesel e gasolina às distribuidoras sem tributos - Petrobras - R\$/ litro

	19/fev	20/fev	21/fev	22/fev	23/fev	26/fev	27/fev	28/fev	01/mar	02/mar	Var (%)
Diesel A*	2,0505	2,0505	2,0505	2,0505	2,1224	2,1224	2,1224	2,1224	2,1224	2,1462	4,67%
Gasolina A*	1,5970	1,6337	1,6538	1,6538	1,6538	1,6538	1,6538	1,6538	1,6865	1,6865	5,60%
Média dez dias - Diesel A	2,10										
Média dez dias - Gasolina A	1,65										

* Os combustíveis tipo "A" são os combustíveis antes da sua combinação com biocombustíveis.
Fonte: Petrobras

Média semanal dos preços de paridade de importação (PPI)¹, para a gasolina e diesel - ANP - R\$/ litro

Porto	Período: 25-02-2019 - 01-03-2019					
	Itaqui	Suape	Aratu	Santos	Paranaguá	
Diesel A	2,0505	2,0535	2,0658	2,0984	2,0793	
Gasolina A	1,5370	1,5507	1,5521	1,5847	1,5619	

¹ É o custo do produto importado trazido ao país.
Fonte: ANP

Mercado Futuro Etanol Hidratado, Preço de Fechamento - R\$/m3 - Base Paulínia - BM&F BOVESPA

	18/fev	19/fev	20/fev	21/fev	22/fev	25/fev	26/fev	27/fev	28/fev	01/mar
fev/19	1.817,5	1.855,0	1.902,5	1.936,0	1.936,0	1.936,0	1.945,0	1.945,0	1.930,0	-
mar/19	1.830,5	1.860,0	1.875,0	1.870,0	1.865,0	1.855,0	1.855,0	1.855,0	1.835,0	1.835,0
abr/19	1.600,0	1.630,0	1.635,0	1.635,0	1.640,0	1.640,0	1.640,0	1.640,0	1.640,0	1.630,0
mai/19	1.500,0	1.500,0	1.500,0	1.500,0	1.570,0	1.570,0	1.570,0	1.570,0	1.565,0	1.565,0
Média dez dias	1911,44									

Preço consumidor ANP cidades do Brasil - R\$/L

Cidade/Estado	Período: 24/02/2019 - 02/03/2019			PMPF (pauta ICMS)			
	Preço Médio Bomba Etanol	Preço Médio Bomba Gasolina	Relação de preço	Aliquota ICMS		08/02/2019	
				Etanol	Gasolina	Etanol	Gasolina
Salvador/BA	3,518	4,530	77,66% ↑	20%	28%	3,5000	4,7900
Brasília/DF	3,219	4,159	77,40% ↓	28%	28%	3,2130	4,0240
Vitória/ES	3,445	4,194	82,14% ↓	27%	27%	3,4527	4,4420
Goiania/GO	2,914	4,415	66,00% ↓	25%	30%	2,7939	4,2819
Belo Horizonte/MG	3,058	4,477	68,30% ↑	16%	31%	3,2087	4,9927
Uberaba/MG	2,947	4,748	62,07% ↑	16%	31%	3,2087	4,9927
Uberlândia/MG	2,874	4,564	62,97% ↓	16%	31%	3,2087	4,9927
Cuiaba/MT	2,440	4,351	56,08% ↓	25%	25%	2,7362	4,6842
Curitiba/PR	2,919	3,962	73,67% ↑	18%	29%	2,8300	4,1800
Rio de Janeiro/RJ	3,721	4,717	78,88% ↑	25%	34%	3,7000	4,7840
Porto Alegre/RS	3,852	4,124	93,40% ↓	30%	30%	3,9449	4,3294
Ribeirão Preto/SP	2,723	4,105	66,33% ↑	12%	25%	2,5920	4,0040
São Paulo/SP	2,675	3,933	68,01% ↑	12%	25%	2,5920	4,0040

Nota: nd - Estado não adota PMPF na cobrança do ICMS
Fonte: ANP E CONFAZ

RELAÇÃO DE PREÇO ETANOL/GASOLINA

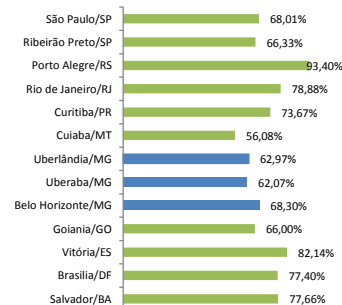

Preço consumidor ANP regiões de Minas Gerais - R\$ / litro - média simples

Período: 24/02/2019 - 02/03/2019				Preço de Bomba		Preço venda distribuidora		Margem dos postos	
REGIÕES	Municípios amostrados por região	Nº, postos amostrados	Paridade de preço	Etanol	Gasolina	Etanol	Gasolina	Etanol	Gasolina
ALTO PARANAÍBA	4	37	65,48% ↑	3,07	4,69	2,62	4,17	0,45	0,53
CENTRAL	15	165	67,40% ↑	3,06	4,54	2,70	4,15	0,36	0,39
CENTRO OESTE DE MINAS	6	48	66,74% ↑	3,05	4,58	2,71	4,19	0,35	0,38
JEQUITINHONHA/MUCURI	1	9	66,56% ↑	3,03	4,55	2,76	4,21	0,27	0,34
NOROESTE DE MINAS	3	23	61,34% ↑	2,91	4,75	2,43	4,22	0,48	0,53
NORTE DE MINAS	3	27	63,81% ↑	2,96	4,64	2,51	4,28	0,45	0,36
RIO DOCE	5	44	65,51% ↑	3,09	4,72	2,71	4,14	0,38	0,58
SUL DE MINAS	10	85	65,34% ↑	3,03	4,64	2,56	4,13	0,47	0,51
TRIÂNGULO	5	102	63,69% ↑	2,98	4,68	2,54	4,14	0,44	0,54
ZONA DA MATA	6	51	66,29% ↑	3,09	4,66	2,63	4,13	0,46	0,53

Fonte:ANP

PETRÓLEO

Mercado Futuro de petróleo - Brent Crude Futures - US\$/barril

	18/fev	19/fev	20/fev	21/fev	22/fev	25/fev	26/fev	27/fev	28/fev	01/mar
abr/19	66,50	66,45	67,08	67,07	67,12	64,76	65,21	66,39	66,03	-
mai/19	66,50	66,47	67,13	67,19	67,25	64,91	65,36	66,58	66,31	65,07
jun/19	66,42	66,40	67,05	67,12	67,18	64,88	65,35	66,57	66,33	65,11
jul/19	66,28	66,25	66,98	66,95	67,01	64,75	65,24	66,45	66,23	65,03
Média Março/18	66,02									
Média dez dias	66,29									
Variação (%)	0,4%									

Fonte:The Ice

Europe Brent Spot Price FOB

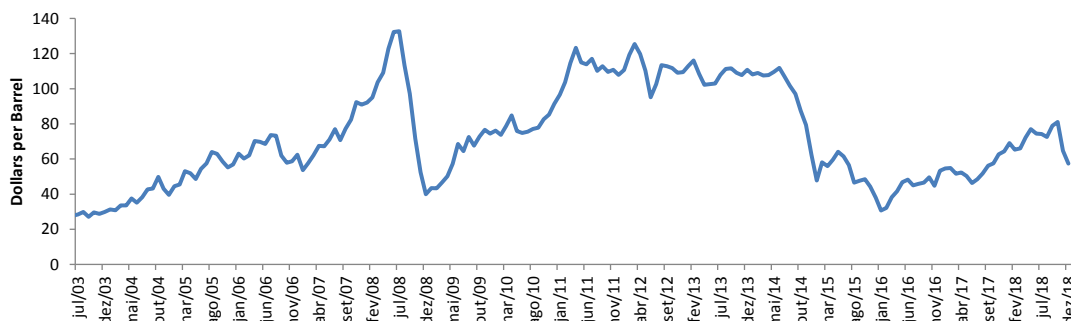

AÇÚCAR

Açúcar

Preço produtor Esalq - açúcar diário saca 50 kg

DATA	R\$			US\$
	Valor	Variação dia (%)	Variação Mês (%)	Valor
01/03/2019	66,47	0,59%	0,59%	17,61
28/02/2019	66,08	2,18%	-4,48%	17,62
27/02/2019	64,67	-3,43%	-6,52%	17,34
26/02/2019	66,97	0,09%	-3,19%	17,87
25/02/2019	66,91	-0,96%	-3,28%	17,90
22/02/2019	67,56	1,03%	-2,34%	18,09
21/02/2019	66,87	-0,62%	-3,34%	17,82
20/02/2019	67,29	-0,24%	-2,73%	18,06
19/02/2019	67,45	-2,03%	-2,50%	18,20
18/02/2019	68,85	0,64%	-0,48%	18,44
Média Março/18	53,23			
Média dez dias	66,91			
Variação (%)	26%			

Fonte: CEPEA/ESALQ

Sugar - Contract No. 11

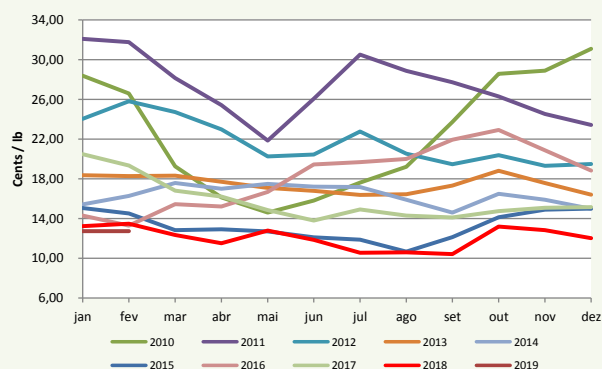

Mercado Futuro de açúcar mundial - contrato nº 11 - cents de US\$/libra peso - Nova York - Ajuste

	15/fev	19/fev	20/fev	21/fev	22/fev	25/fev	26/fev	27/fev	28/fev	01/mar
mar/19	13,14	13,35	13,44	13,24	13,37	13,10	12,88	12,91	12,73	-
mai/19	13,00	13,23	13,38	13,20	13,30	13,00	12,85	12,97	12,78	12,62
jul/19	13,14	13,40	13,57	13,43	13,51	13,25	13,08	13,21	13,03	12,87
out/19	13,50	13,75	13,92	13,81	13,89	13,64	13,48	13,59	13,44	13,26
mar/20	14,25	14,45	14,58	14,50	14,57	14,35	14,20	14,32	14,19	13,99
	cents de US\$/lb	US\$ por tonelada	R\$ por tonelada							
Média Março/18	12,35	272,27	892,78							
Média dez dias	13,13	289,44	1082,61							
Variação (%)	6,31%	6,31%	21,26%							

Fonte: The Ice

DADOS DE MERCADO**CÂMBIO DÓLAR EUA (em R\$) - Dólar (PTAX): Taxa Média do Banco Central**

2018	18/fev	19/fev	20/fev	21/fev	22/fev	25/fev	26/fev	27/fev	28/fev	01/mar
Compra	3,7310	3,7200	3,7094	3,7589	3,7424	3,7279	3,7589	3,7345	3,7379	3,7826
Venda	3,7316	3,7206	3,7100	3,7595	3,7430	3,7285	3,7595	3,7351	3,7385	3,7832
Média Março/18	3,279									
Média dez dias	3,740									
Varição (%)	14,07%									

Fonte: Bacen

EXPECTATIVA DE MERCADO- BOLETIM FOCUS

DATA 01/03/2019	2019	2020
IPCA (%)	3,85	4,00
Taxa de câmbio-fim do período(R\$/US\$)	3,70	3,75
Meta Taxa Selic - fim do período(%)	6,50	8,00
PIB (% do crescimento)	2,30	2,70

Fonte: Bacen