

RELATÓRIO DE PREÇO



Emissão:

13/05/2019

ELABORAÇÃO: ASSESSORIA ECONÔMICA

ETANOL

Preço produtor Esalq - Etanol semanal R\$/ litro*

Período	Etanol Anidro	Etanol Hidratado Combustível	Etanol Hidratado Outros Fins
15-04-2019 - 18-04-2019	2,1038	1,9846	2,0348
22-04-2019 - 26-04-2019	2,050	1,8562	1,9554
29-04-2019 - 03-05-2019	1,9733	1,6596	1,6757
06-05-2019 - 10-05-2019	1,9416	1,6109	1,6829
Varição (%)	-7,7%	-18,8%	-17,3%

Média Maio/18	1,6970	1,5680	1,5696
Média quatro semanas	2,0171	1,7778	1,8372
Varição (%)	19%	13%	17%

*à vista, sem frete, sem impostos

Fonte: CEPEA/ESALQ e ANP

Preço consumidor ANP - Minas Gerais - R\$/ litro

Período	Etanol Hidratado		Gasolina		Preço etanol / gasolina (%)	
	Distrib.	Cons.	Distrib.	Cons.	Distrib.	Cons.
14/04/2019 - 20/04/2019	2,688	3,108	4,324	4,688	62,2%	66,3%
21/04/2019 - 27/04/2019	2,936	3,314	4,434	4,794	66,2%	69,1%
28/04/2019 - 04/05/2019	2,957	3,323	4,450	4,807	66,4%	69,1%
05/05/2019 - 11/05/2019	2,766	3,249	4,497	4,841	61,5%	67,1%
Varição (%)	2,9%	4,5%	4,0%	3,3%	-1,1%	1,2%

Média Maio/18	2,7760	3,1730	4,2180	4,5690	65,8%	69,4%
Média quatro semanas	2,8368	3,2485	4,4263	4,7825	64,1%	67,9%
Varição (%)	2%	2%	5%	5%	-3%	-2%

Indicador Diário do Etanol Hidratado ESALQ/BVMF -Posto Paulínia (SP) - Preço Médio Diário à vista *

	26/abr	29/abr	30/abr	02/mai	03/mai	06/mai	07/mai	08/mai	09/mai	10/mai
R\$/m3	1.791,00	1.755,00	1.749,00	1.723,00	1.694,00	1.685,50	1.672,00	1.669,50	1.667,50	1.674,50
% Dia	-2,16%	-2,01%	-0,34%	-1,49%	-1,68%	-0,50%	-0,80%	-0,15%	-0,12%	0,42%

* CIF Paulínia/SP, sem impostos

Fonte: CEPEA/ESALQ

Preços médios de diesel e gasolina às distribuidoras sem tributos - Petrobras - R\$/ litro - 13/05/2019

	Uberaba	Uberlândia	Betim	Ribeirão Preto	Paulínia
Diesel S500	2,4141	2,4039	2,3652	2,3667	2,3214
Diesel S10	2,4588	-	2,4099	2,4114	2,3618
Gasolina A*	2,1651	2,1385	2,1232	2,1310	2,0834
Média - Diesel S500	2,37				
Média - Diesel S10	2,41				
Média - Gasolina A	2,13				

* Os combustíveis tipo "A" são os combustíveis antes da sua combinação com biocombustíveis.

Fonte: Petrobras

Média semanal dos preços de paridade de importação (PPI)¹, para a gasolina e diesel - ANP - R\$/ litro

Porto	Período: 29-04-2019 - 03-05-2019				
	Itaqui	Suape	Aratu	Santos	Paranaguá
Diesel A	2,2074	2,2120	2,2226	2,2524	2,2327
Gasolina A	1,9453	1,9591	1,9604	1,9902	1,9673

¹ É o custo do produto importado trazido ao país.

Fonte: ANP

Mercado Futuro Etanol Hidratado, Preço de Fechamento - R\$/m3 - Base Paulínia - BM&F BOVESPA

	26/abr	29/abr	30/abr	02/mai	03/mai	06/mai	07/mai	08/mai	09/mai	10/mai
mai/19	1.620,0	1.627,5	1.627,5	1.630,0	1.615,0	1.615,0	1.600,0	1.600,0	1.600,0	1.600,0
jun/19	1.607,5	1.605,0	1.605,0	1.605,0	1.605,0	1.605,0	1.595,0	1.585,0	1.587,5	1.590,0
jul/19	1.627,5	1.627,5	1.652,5	1.620,0	1.620,0	1.620,0	1.600,0	1.585,5	1.590,0	1.590,0
ago/19	1.665,0	1.665,0	1.665,0	1.665,0	1.665,0	1.665,0	1.665,0	1.642,5	1.642,5	1.642,5
Média dez dias	1613,50									

Preço consumidor ANP cidades do Brasil - R\$/L

Cidade/Estado	Período: 05/05/2019 - 11/05/2019			PMPF (pauta ICMS)			
	Preço Médio Bomba Etanol	Preço Médio Bomba Gasolina	Relação de preço	Aliquota ICMS		24/04/2019	
				Etanol	Gasolina	Etanol	Gasolina
Salvador/BA	3,550	4,606	77,07%	20%	28%	3,5000	4,7900
Brasília/DF	3,427	4,507	76,04%	28%	28%	3,3060	4,4060
Vitória/ES	3,720	4,568	81,44%	27%	27%	3,5771	4,4710
Goiania/GO	3,146	4,792	65,65%	25%	30%	3,0707	4,5510
Belo Horizonte/MG	3,187	4,781	66,66%	16%	31%	3,2823	4,9516
Uberaba/MG	3,348	4,961	67,49%	16%	31%	3,2823	4,9516
Uberlândia/MG	3,118	4,766	65,42%	16%	31%	3,2823	4,9516
Cuiabá/MT	2,646	4,445	59,53%	25%	25%	2,7055	4,4784
Curitiba/PR	3,016	4,251	70,95%	18%	29%	2,9900	4,2200
Rio de Janeiro/RJ	4,092	4,969	82,35%	25%	34%	3,8740	4,8150
Porto Alegre/RS	4,261	4,809	88,60%	30%	30%	4,0969	4,6863
Ribeirão Preto/SP	2,839	4,307	65,92%	12%	25%	2,7420	4,1320
São Paulo/SP	2,842	4,246	66,93%	12%	25%	2,7420	4,1320

Nota: nd - Estado não adota PMPF na cobrança do ICMS

Fonte: ANP E CONFAZ

RELAÇÃO DE PREÇO ETANOL/GASOLINA

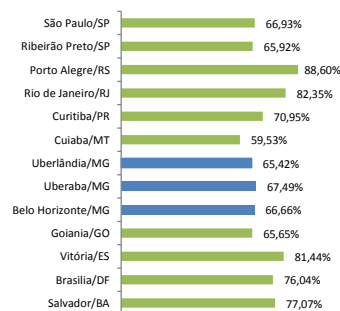

Preço consumidor ANP regiões de Minas Gerais - R\$ / litro - média simples

Período: 05/05/2019 - 11/05/2019				Preço de Bomba		Preço venda distribuidora		Margem dos postos	
REGIÕES	Municípios amostrados por região	Nº, postos amostrados	Paridade de preço	Etanol	Gasolina	Etanol	Gasolina	Etanol	Gasolina
ALTO PARANAÍBA	4	37	67,32% ↓	3,34	4,96	2,78	4,45	0,57	0,51
CENTRAL	15	163	69,17% ↓	3,38	4,88	2,87	4,49	0,50	0,39
CENTRO OESTE DE MINAS	6	49	69,03% ↓	3,37	4,89	2,81	4,46	0,56	0,42
JEQUITINHONHA/MUCURI	1	11	68,85% ↓	3,41	4,95	3,02	4,54	0,39	0,41
NOROESTE DE MINAS	3	23	64,09% ↓	3,23	5,03	2,66	4,50	0,57	0,53
NORTE DE MINAS	3	27	67,00% ↑	3,29	4,91	2,60	4,57	0,69	0,35
RIO DOCE	5	43	69,53% ↓	3,42	4,92	2,83	4,47	0,59	0,45
SUL DE MINAS	10	88	66,39% ↓	3,29	4,95	2,67	4,47	0,62	0,48
TRIÂNGULO	5	102	65,58% ↓	3,20	4,88	2,65	4,47	0,55	0,41
ZONA DA MATA	6	51	69,53% ↓	3,41	4,91	2,69	4,47	0,73	0,44

Fonte: ANP

PETRÓLEO

Mercado Futuro de petróleo - Brent Crude Futures - US\$/barril

	29/abr	30/abr	01/mai	02/mai	03/mai	06/mai	07/mai	08/mai	09/mai	10/mai
jul/19	71,54	72,06	72,18	70,75	70,85	71,24	69,88	70,37	70,39	70,62
ago/19	70,92	71,45	71,50	70,02	70,03	70,37	69,07	69,62	69,48	69,64
set/19	70,39	70,91	70,95	69,43	69,37	69,68	68,42	69,02	68,79	68,88
out/19	69,91	70,42	69,57	68,91	68,82	69,12	67,89	68,53	68,23	68,27
Média Maio/18	76,98									
Média dez dias	70,99									
Variação (%)	-7,8%									

Fonte: The Ice

Europe Brent Spot Price FOB

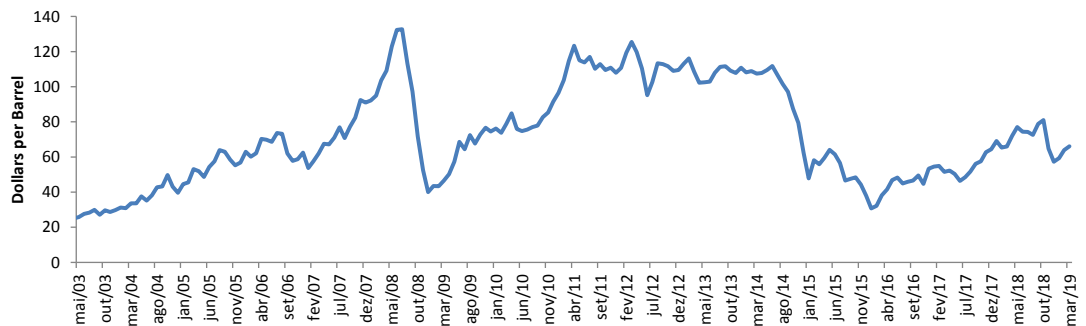

AÇÚCAR

Açúcar

Preço produtor Esalq - açúcar diário saca 50 kg

DATA	R\$			US\$
	Valor	Variação dia (%)	Variação Mês (%)	Valor
10/06/2019	70,46	0,27%	0,86%	17,88
09/06/2019	70,27	-0,51%	0,59%	17,80
08/06/2019	70,63	-0,13%	1,10%	17,98
07/06/2019	70,72	0,07%	1,23%	17,82
06/06/2019	70,67	0,53%	1,16%	17,86
03/05/2019	70,30	0,66%	0,63%	17,86
02/05/2019	69,84	-0,03%	-0,03%	17,64
30/04/2019	69,86	-0,56%	1,48%	17,83
29/04/2019	70,25	1,01%	2,05%	17,82
26/04/2019	69,55	-0,44%	1,03%	17,69
Média Maio/18	54,89			
Média dez dias	70,26			
Variação (%)	28%			

Fonte: CEPEA/ESALQ

Sugar - Contract No. 11

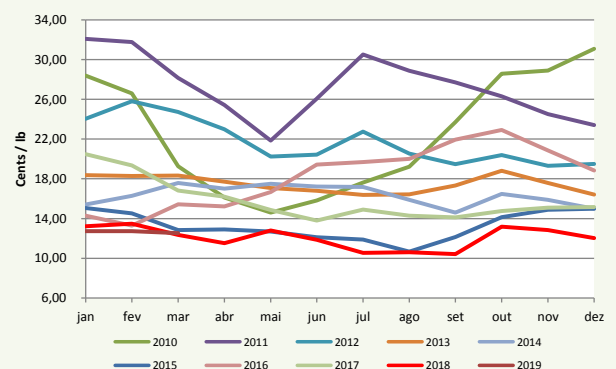

Mercado Futuro de açúcar mundial - contrato n° 11 - cents de US\$/libra peso - Nova York - Ajuste

	29/abr	30/abr	01/mai	02/mai	03/mai	06/jun	07/jun	08/jun	09/jun	10/jun
jul/19	12,33	12,34	12,21	12,23	12,01	11,88	11,95	11,65	11,78	11,72
out/19	12,69	12,69	12,54	12,55	12,35	12,22	12,28	12,02	12,12	12,07
mar/20	13,68	13,70	13,57	13,54	13,39	13,31	13,29	13,04	13,09	13,06
mai/20	13,81	13,80	13,69	13,68	13,54	13,48	13,44	13,21	13,24	13,21
jul/20	13,90	13,86	13,77	13,77	13,64	13,60	13,57	13,37	13,39	13,36
	cents de US\$/lb	US\$ por tonelada	R\$ por tonelada							
Média Maio/18	12,79	281,97	1025,09							
Média dez dias	12,01	264,77	1047,94							
Variação (%)	-6,10%	-6,10%	2,23%							

Fonte: The Ice

DADOS DE MERCADO**CÂMBIO DÓLAR EUA (em R\$) - Dólar (PTAX): Taxa Média do Banco Central**

2018	29/abr	30/abr	02/mai	03/mai	06/mai	07/ago	08/ago	09/ago	10/ago	13/ago
Compra	3,9358	3,9447	3,9644	3,9382	3,9618	3,9874	3,9338	3,9667	3,9572	3,9884
Venda	3,9364	3,9453	3,9650	3,9388	3,9624	3,9880	3,9344	3,9673	3,9578	3,9890
Média Maio/18	3,635									
Média dez dias	3,958									
Varição (%)	8,87%									

Fonte: Bacen

EXPECTATIVA DE MERCADO- BOLETIM FOCUS

DATA 10/05/2019	2019	2020
IPCA (%)	4,04	4,00
Taxa de câmbio-fim do período(R\$/US\$)	3,75	3,80
Meta Taxa Selic - fim do período(%)	6,50	7,50
PIB (% do crescimento)	1,45	2,50

Fonte: Bacen